# LA BOURREE DU GERS

Accordéon

Musique et Paroles de
José TRECHAUD
et Cyrille ARRICOT

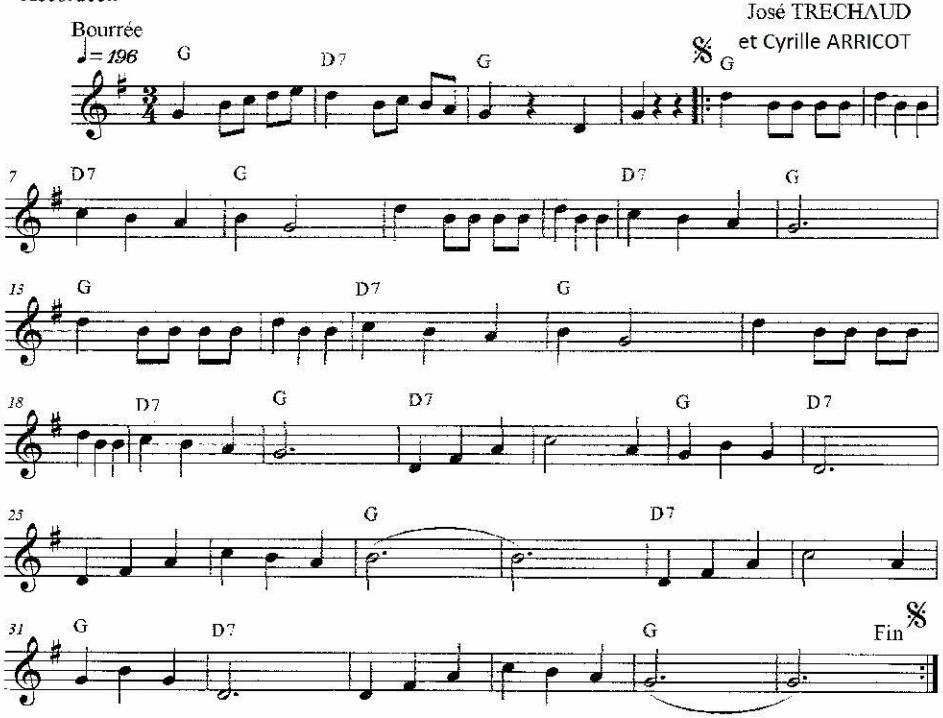


Refrain
Du Berry,au Limousin
Du Cantal et du Gers
On entend,on entend
Cette belle Bourrée..
Tous les amis danseurs
L'a..dorent et la fredonnent
Et c'est le coeur en fête
Qu'ils s'éclatent sur l' parquet

1er Couplet
Et d' Valençaiy..jusqu'a Buzançais
Ils disent vive la retraite
Et d'Issoudun jusqu'a Rouves les Bois
Les danseurs fascinent de joie

2éme Couplet
Et de Larodd' jusqu'a...a St Sauves
Ils la complotent et l'adorent
Et d'Aurillac jusqu'a..a Murat
Elle fait de gro..os éclats

3éme Couplet
Et de Pessan jusqu'a Scissan
Ils sont tous trè.és content
Et de Pavie,jusqu'a Auterrive
Ils sont tou..ous conquis

4éme Couplet
Et de Valenc' sur Baï.ï.ise
En passant par Vic-Fezensac
Et de Mirande jusqu'a..a Fleurance
Ils n'y a pas ..de mécontent

Propriété de l'Auteur

tous droits réservés pour tous pays